

Poz.2.3.6-Belka 25x129cm-szt.1

skala 1:50

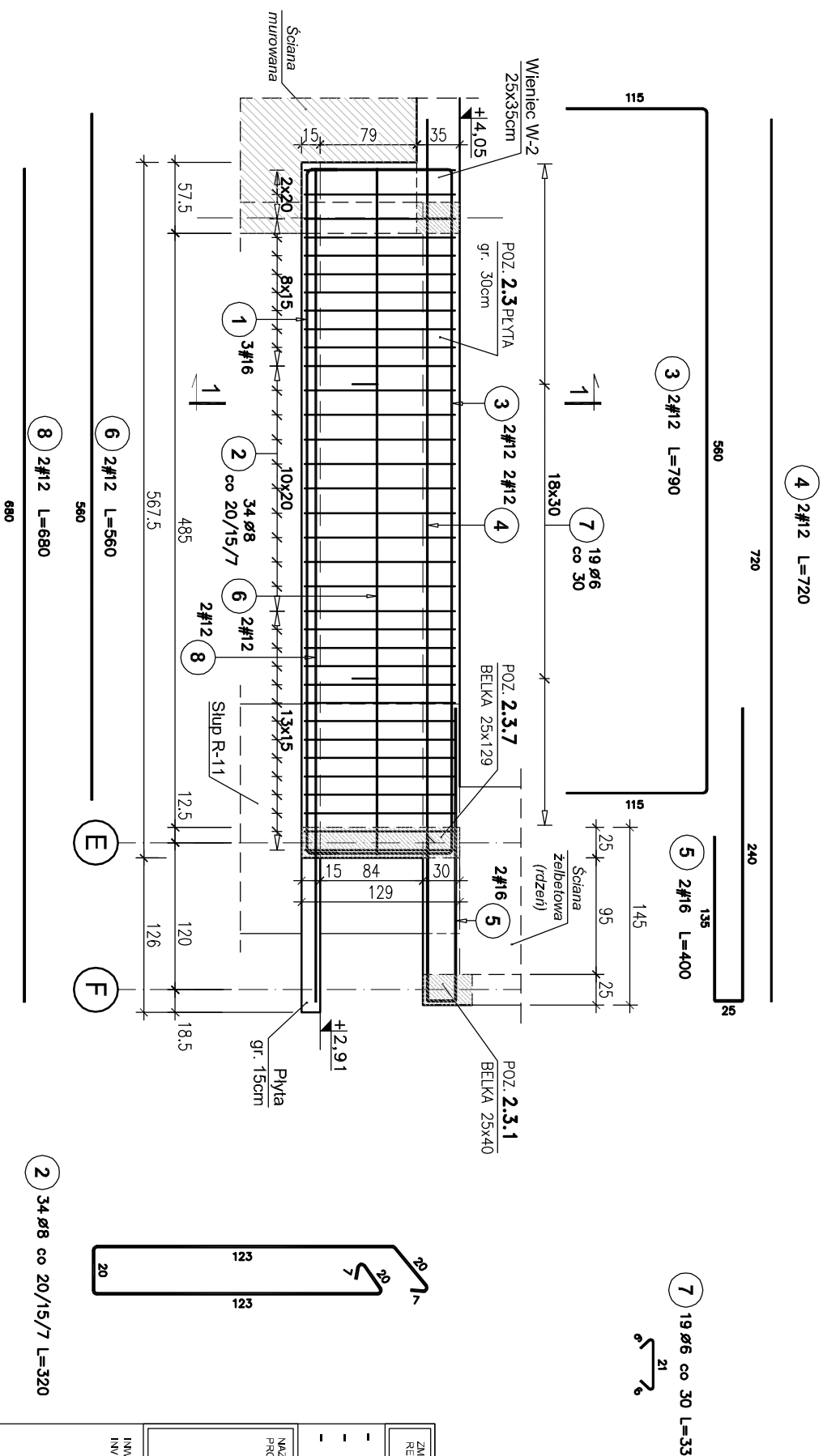

PRZEMKÓJ 1-1

skala 1:25

Poz.	Stoł		Długość (cm)	Ilość				Długość łączna (m)			
	Ø	#		w elemente	elementów	ogółem		A-I	Ø	#	A-IIIN
1		16	610	3	1	3		Ø 6	Ø 8	# 12	# 16
2	8		320	34	1	34			108,80		
3		12	790	2	1	2				15,80	
4		12	720	2	1	2				14,40	
5		16	400	2	1	2					8,00
6		12	560	2	1	2				11,20	
7	6		33	19	1	19	6,27				
8		12	680	2	1	2				13,60	
Długość wg średnic (m)							6,27	108,80		55,00	26,30
Masa 1 m pręta (kg/m)							0,22	0,40		0,89	1,58
Masa łączna wg średnic (kg)							1,39	42,98		48,84	41,55
Masa łączna wg gatunku stali (kg)							44,37			90,39	
Ogółem (kg)											134,76

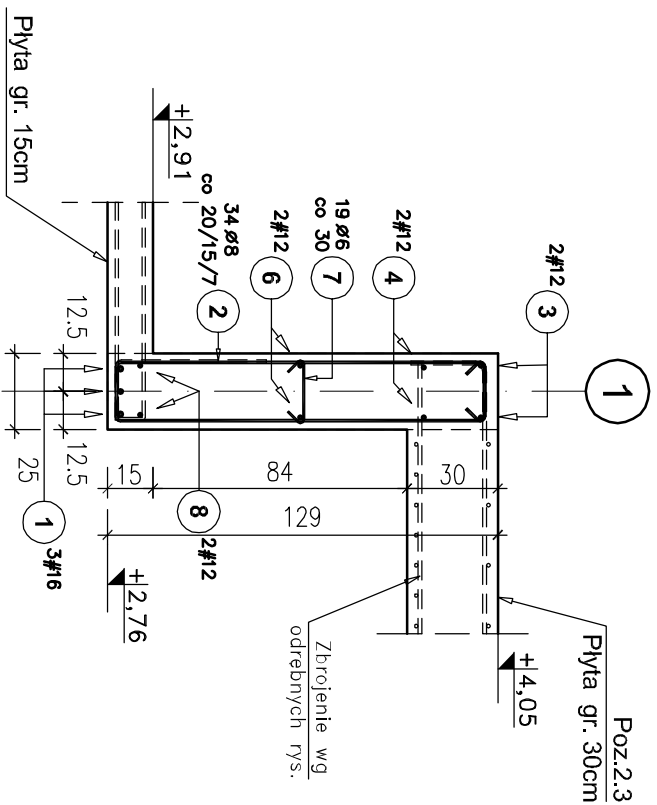

UWAGI:

1. RYSUNEK ROZPATRYWAĆ KĄCZNIE
Z PROJEKTEM ARCHITEKTURY
I POZOSTALYMI PROJEKTAMI
BRANŻOWYMI.

2. INSTALACJE I OTWORY WG PROJEKTÓW BRANŻOWYCH.

BETON B37(C30/37)
STAL - # A-IIIN RB500W
STAL - Ø A-I St3SX-b

OTULINA: górna 4cm;
-boczna i dolna 2,5cm;

ZMIANA REVISION	OPIS ZMIANY DESCRIPTION	DATA ZMIANY DATE	PODPIŚCIE SIGNATURE
--------------------	----------------------------	---------------------	------------------------

**MAZMAI ADRES INWESTYCJI
PROJECT NAME AND ADDRESS**

**BUDOWA KRYTEGO BASENU
WE WŁOSZCZOWIE
UL. WIŚNIOWA**

INWESTOR
INVESTOR

GMINA WŁOSZCZOWA

ul. Partyzantów 14, 29-100 Włoszczowa
tel. (041) 39 42 669 fax. (041) 39 42 339

GENERALNY
PROJEKTANT
GENERAL
DESIGNER

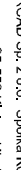
 **ARCAD** S.K.A.

ARCAD Sp. z o.o., Spółka Komandytowo-Akcyjna
25-553 Kielce: Ul. Klonowa 55
TEL. /041/ 343 64 60/61; FAX /41/ 343 64 62
E-MAIL: biuro@arcad-projekty.pl

PROJEKTOWAŁ DESIGNED	inż. Grzegorz GRZEGORZEWSKI	KL-122/82	
OPRACOWAŁ DRAWN	mgr inż. Wojciech SKUZA		
SPRAWDZIŁ CHECKED	inż. Ireneusz DOMAGAŁA	SWK/0028/P00K/03	
OBIEKT OBJECT	KRYTY BASEN		
BRAŃDZA BRANCH	KONSTRUKCJA		
FAZA PROJEKTU STAGE	PROJEKT WYKONAWCZY		
NAZWA RYSUNKU DRAWING NAME	Poz.2.3.6 – Belka 25x129cm		
SKALA / SCALE	1:25/1:50	FORMAT / SIZE	DATA / DATE
		-	01.2009
NR PROJEKTU / PROJECT NO	NR RYS. / DRAWING NO	ZMIANA / REV	
	K-04-03	-	